ROMÂNIA
JUDEŢUL VRANCEA

CONSILIUL JUDEŢEAN

ORGANIGRAMA APARATULUI PROPRIU al DIRECŢIEI GENERALE DE ASISTENŢĂ SOCIALĂ ŞI PROTECŢIA COPILULUI VRANCEA

Anexa nr.1
la Hotărârea nr. 184/29.07.2026

Aparat propriu	**125**
Functii de conducere	**15 :**
Director general	1
Director general adjunct	2
Director	1
Sef serviciu	11
Functii de executie :	**110**
la care se adauga	
MANAGERI DE CAZ -	**29**
din care : copil	26
adult	3
Total -	**154**

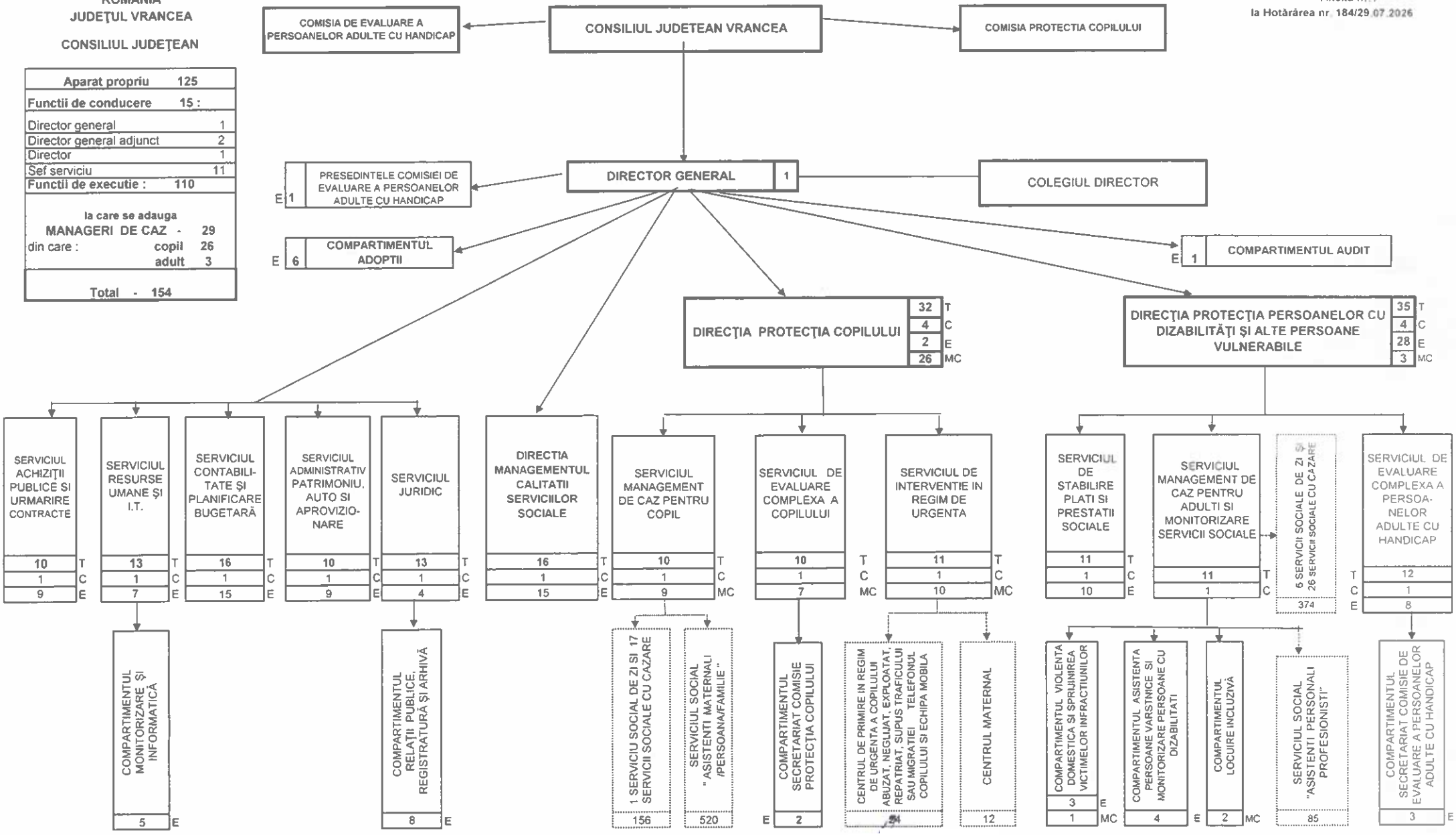

T- TOTAL PERSONAL CONTRACTUAL
C- PERSONAL CONDUCERE
E- PERSONAL EXECUTIE
MC- MANAGER DE CAZ

Preşedintele,
Consiliului Judeţean Vrancea
Nicusor HALICI

Contrasemneaza,
Secretarul general al judeţului,
Zaluca Dan